〒634-0078
奈良県橿原市八木町１丁目2-20
☏ 0744-29-6044
090-2594-4152(出張時)

営業時間　受付　10:00～19:30（土曜17:00まで）日・祝休み
施術者　鍼灸師・柔道整復師　中川憲太
鍼灸師　第2.4水曜日、毎週土曜日　山根椎菜

広報 マホロバ

2022年3月号
毎月末発行 No,37
発行者 マホロバ鍼灸院

『当院のInstagramをフォローしましょう』

SNSからリアルタイムな情報をお伝えいたします

当院は積極的にSNSを利用し、利用者様に様々な情報を発信しております。利用しているものはFacebook、Twitter、LINE Instagramの４種類です。現在はLINEを活用した週一回の空き時間情報配信を行っておりましたが、登録者の増加によって隔週のメッセージ配信へと変更する予定です。現在LINEを利用してメッセージによる予約受付など行っておりますが、継続して利用できますのでご安心ください。

最新情報発信が各週になる為、空き時間をLINEに頼られていた方には少々不便になるかもしれません。是非とも当院のInstagramをフォロー頂き,最新情報をチェックしてみてください。

更に、当院の予約アプリ『はりのマイカルテ』を利用いただければ空き時間を確認してインターネット予約をする事が出来て非常に便利です。インストールなどご不明な点はお聞きください。

MAHOROBA89

Instagramのフォローはこちら

当院のInstagramをチェックしてみて下さい！

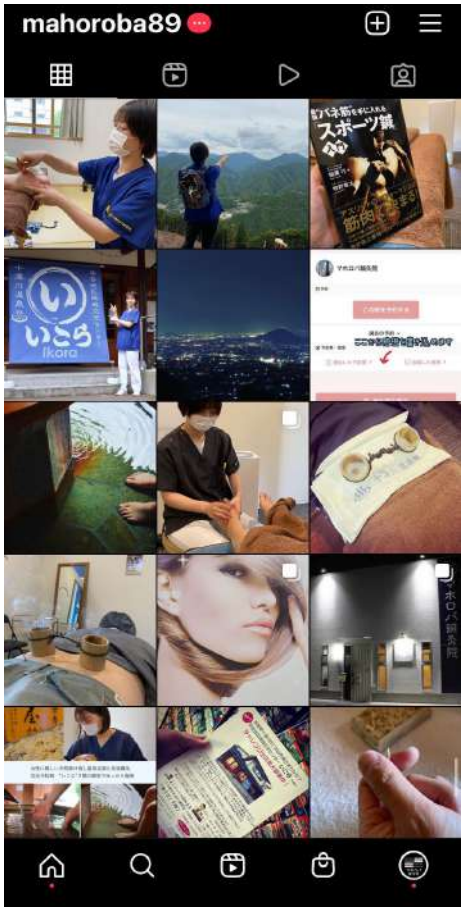

インスタグラムでは比較的新しい情報を頻繁に更新しております。予約の空き時間などの情報。鍼灸施術の事や新商品のレビューなど基本的に鍼灸院に関わる投稿が中心です。メッセージ機能を使えばチャットで連絡を取り合って予約する事も可能です。

当院のInstagramは中川と山根の二人で管理しておりますのでそれぞれ自由に投稿しております。稀に鍼灸院とは関係無い画像なども出現しますのでお楽しみに。少しでも多くの方に鍼灸の情報が伝わり、より便利に活用いただけるように工夫をして参ります。

断然便利な予約アプリ『はりのマイカルテ』

２４時間いつでも空き時間と予約が可能な『はりのマイカルテ』初回の登録さえすれば利用可能です。ただ予約するだけでは無く、こちらのアプリはカルテ機能を備えています。予診表に症状を事前入力いただければ問診の時間なども短縮する事が可能です。チャット機能もあり、メッセージを送る事も出来ます。スムーズにスマートに使えるこちらのアプリを是非ご利用ください。

院長のつぶやき

コロナは奈良県も高止まり。。。
スッと波が下がると言っていた専門家たちは何処へ？
細心の注意で予防しましょう。

心を緩める名言

このカオスな時代の真っ只中、
冷静に落ち着き続けることが、終息へ向かう一番の鍵になる
ジュリー・アンドリュース（イギリスの女優・歌手）

3月で開業4年が経過しました

上の写真、見ての通り薪です。橿原市のご近所さんより樫の木を頂きチェーンソーで玉切りをした状態です。

今年は寒い冬だったので例年よりも多くの薪を消費しました。今年は足りない程でした。こちらの写真にある薪の量でしたら十日程で全て無くなってしまいます。3月に入ってようやく暖かくなってきました。

4年前のこの時期橿原市でマホロバ鍼灸院を開業しました。多くの人に支えられて続ける事ができます。今後ともよろしくお願いいたします。

3月出張十津川村（いこら）の予定

3/2(水)	終了
3/17(水)	予約可

3月2日は既に出張施術は終了しました。次回は17日水曜日、午前10時から午後2時まで十津川温泉いこら2階で出張鍼灸を行います。

女性限定の美容鍼、足湯と刺さない鍼のフットケア、足湯と全身の灸療を提供します。担当鍼灸師山根。ご希望の方は予約が必要ですので当院まで事前のご連絡をよろしくお願いします。皆様のご利用をお待ちしております。

後書き

良いニュースがない今日この頃。コロナの蔓延やロシアのウクライナ侵攻など、テレビをつけると暗くなる話題ばかりです。信じられない様な事態が起こっています。

この文を書き込んでいる間にも戦闘地域では殺し合いが行われていると思うと複雑です。ここ2年ほどで世界は大きく動いているように感じますし、これが始まりなのかもしれません。我々はこの状況を注視しながら、将来に向けて考えなければならない時期なのでしょう。これだけグローバルな世の中になった今、遠い国の話ではありません。

インターネット予約は下のQRコードからご利用可能です。ログイン登録によりご利用可能。院情報もご覧になれます。

SNSアカウント

黒いQRコードは公式ラインアカウントです。イベント空き情報等、当院からの情報がラインに入ります。

下はツイッターアカウントです。毎日色々つぶやいていますので是非フォローしてみてください。

公式LINE

Twitter

【スケジュール】

△**往診日**、○**中川**、◎**中川・山根**、□**山根**（マホロバ勤務：予約制）
△**山根**（いこら予約制）

3 March 2022 令和4年

日	月	火	水	木	金	土
27	28	1 △	2 △	3 ○	4 ○	5 ◎
6 ×	7 △	8 △	9 □	10 ○	11 ○	12 ◎
13 ×	14 △	15 △	16 △	17 ○	18 ○	19 ◎
20 ×	21 春分の日 ×	22 △	23 □	24 ○	25 ○	26 ◎
27 ×	28 △	29 △	30 ×	31 ○	1	2

4 April 2022 令和4年

日	月	火	水	木	金	土
27	28	29	30	31	1 ○	2 ◎
3 ×	4 △	5 △	6 △	7 ○	8 ○	9 ◎
10 ×	11 △	12 △	13 □	14 ○	15 ○	16 ◎
17 ×	18 △	19 △	20 △	21 ○	22 ○	23 ◎
24 ×	25 △	26 △	27 □	28 ○	29 昭和の日 ×	30 ◎

DM送付許可済み　院内配付物